BUDYNEK MIESZKALNY WIELORODZINNY

kondygnacja: **4 piętro**

Łańcut ul. Jana Matejki

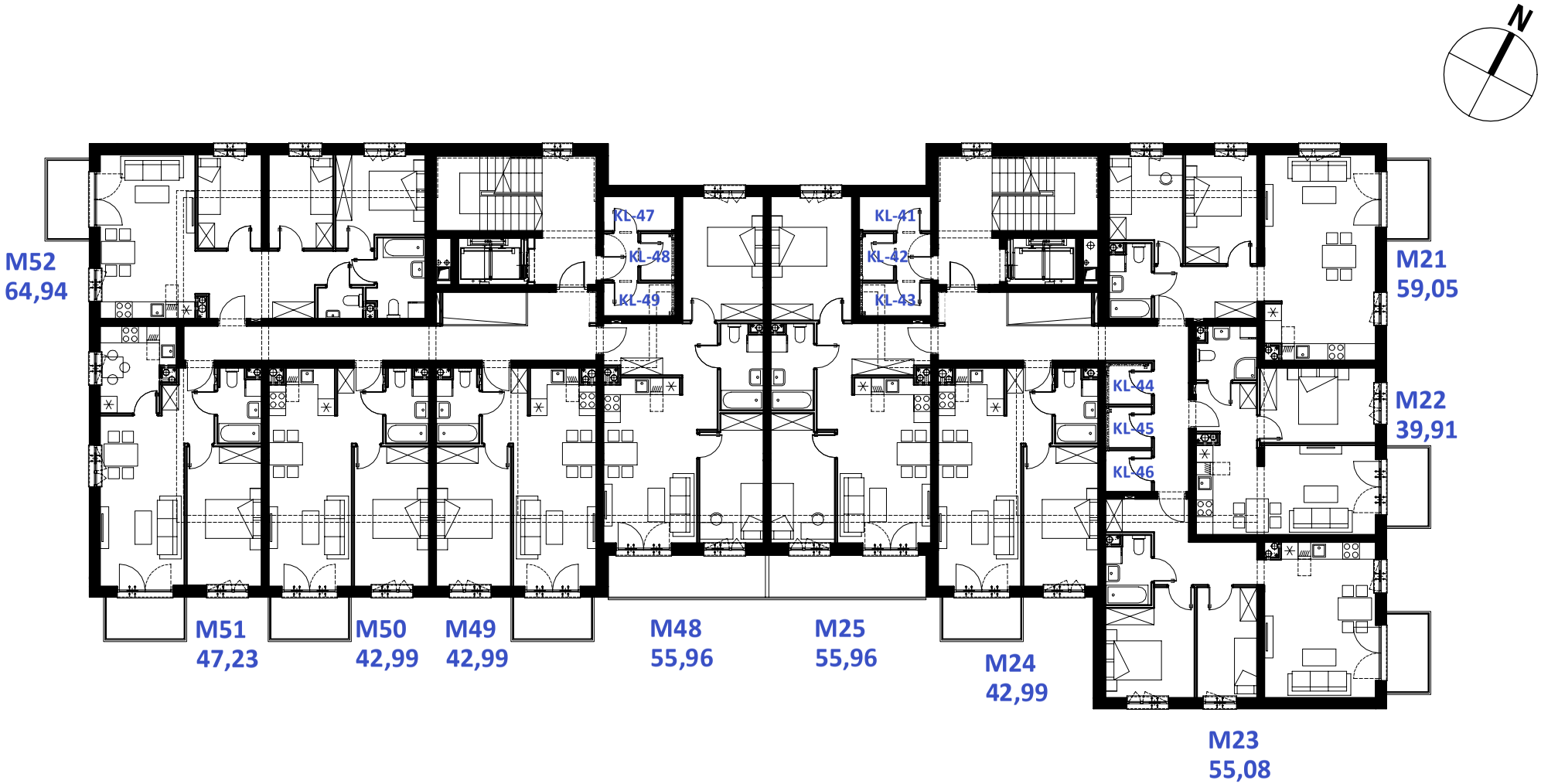

SPÓŁDZIELNIA MIESZKANIOWA W ŁAŃCUCIE